COSMO
LECIEN CORPORATION

手作りレシピ
レシピ No.CR002

4つのステッチで出来る ワンポイント刺しゅう

昆虫：01

Design：Emi Yokoyama

※見本作品の写真の色は、モニターや印刷の環境により、実物と多少異なることがあります。

見本作品で使用している材料

＊材料は一例です。お好みの色を使用しましょう。

◆ COSMO25番刺しゅう糸

675 A（緑）
2009（黄）
2030（濃グレー）
2040（茶）
2041（グレージュ）

◆ 刺しゅう布

COSMO フリーステッチ用コットンクロス
（No.1700 ／ 39. オリーブグリーン）

実 物 大 図 案

※st＝ステッチの略です。
※糸の本数は指定があるもの以外は全て 2 本どりです。

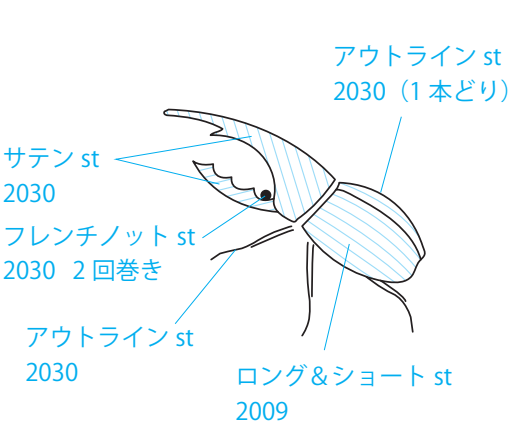

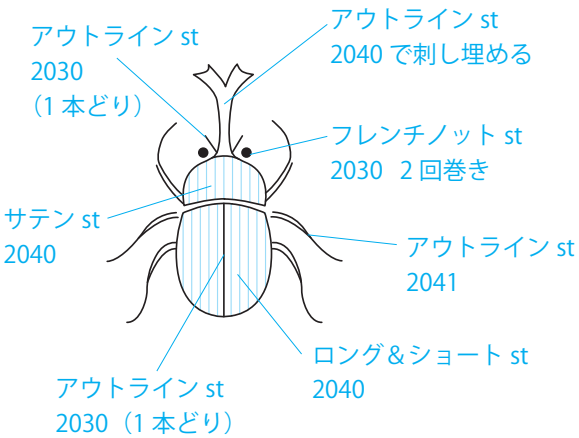

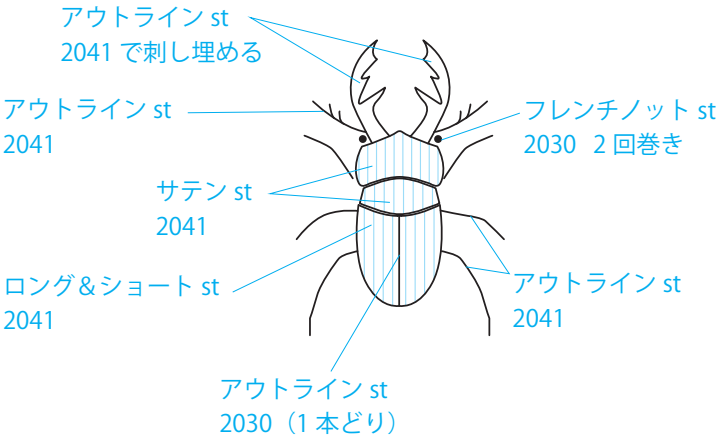

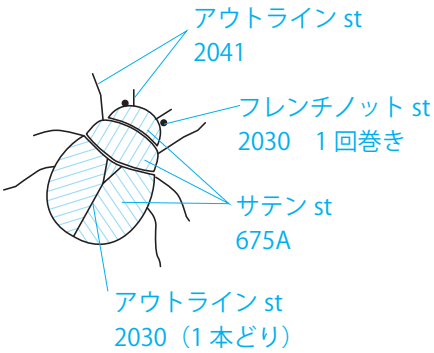

HOW TO STITCH

アウトラインステッチ

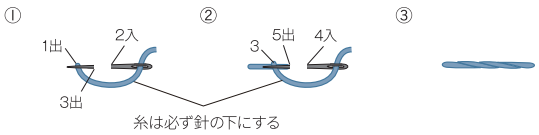

糸は必ず針の下にする
※逆 (糸は針の上) でもかまいません。
どちらかに統一して刺しましょう。

ロング＆ショートステッチ

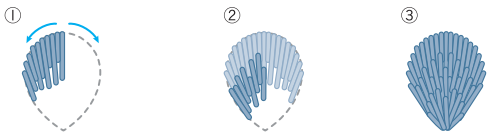

1段目は図案の中心から外に向かって、長短をつけながら刺す

2段目からは、上の段の糸を割るように針を出し、長短をつけながら刺す

サテンステッチ

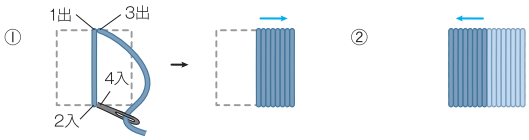

図案の中心からすき間なく右半分を刺しうめる

①と同様に、中心から左半分を刺す

フレンチノットステッチ

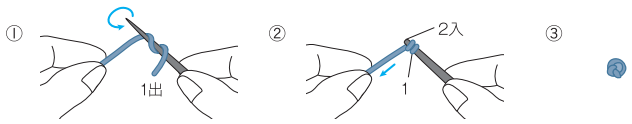

針先に指定の回数巻きつける（図は2回巻き）

1の位置から少しだけずらした位置に針を入れ、裏から針をそっと引く

※「COSMO」は株式会社ルシアンの登録商標です

LECIEN

無断転載・複製禁止
©Lecien Corporation

お問い合わせ先
株式会社ルシアン
お客様センター　TEL. 0120-817-125
平日 10：00 ～ 17：00（土・日・祝は除く）

できあがった作品は「#コスモ刺繍糸」で投稿してね！
[lecien_cosmo_jp]